

Marzo

EPB2 **MAESTRO DE  
SEGUNDO CICLO**

Atendiendo a la diversidad del aula

# Cuaderno Activo

Esfuerzo

Compromiso

Atención

Prolijidad

Dedicación

## En este número:

- Escucha de lectura. Lectura en voz baja y relectura.
- Narración oral. Escritura y reescritura.
- Utilización de sustantivos, adjetivos y verbos.
- Superestructura narrativa.
- Conectores para renarrar y reescribir.
- Clases de oraciones.
- Proyecto anual: Leyendas argentinas.

# Buenos vecinos

● **Leé con atención esta historia. Encerrá el nombre de los personajes principales.**

En las ramas de un antiguo árbol se encontraron una mañana una araña y un gusano de seda. Ellos querían ser vecinos para ver cómo cada uno construía su refugio. Pacientemente, el gusano comenzó a fabricar su capullo, obra muy delicada que le exigió mucho esfuerzo y tiempo.

La araña, con igual esfuerzo, tardó mucho menos que el gusano. Subía y bajaba por los hilitos de su telaraña tejiendo y destejiendo para darle belleza y solidez a su casa.

Cuando terminó le preguntó al gusano:

¿Te gusta mi tela? ¡La empecé a la mañana y la terminé al mediodía!

Y sin pensar que iba a ofender al gusano agregó:

- Veo que vos todavía no pudiste terminar.

El gusano, un poco molesto, le dijo a su vecina:

- Has hecho un trabajo muy prolijo con tu tela. Es una casa maravillosa.

¡Pero el tiempo que tardaste en hacerla no tiene nada que ver con eso!

¡No juzgo tu trabajo por la velocidad con la que lo hiciste sino por la belleza y firmeza que lograste!

Pasó un tiempo de esta charla y el gusano terminó su capullo. Su vecina fue la primera en felicitarlo calurosamente sin mencionarle el tiempo que había tardado.

Sabía medir el valor de una obra por su calidad... ¡no por el tiempo empleado en terminarla!

● **Escribí la enseñanza que te deja la historia de la araña y del gusano de seda.**

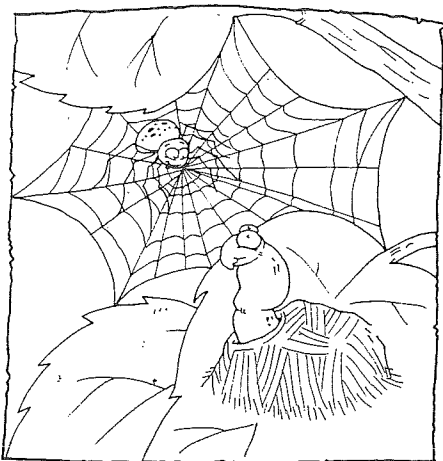

# ¿Cómo son?

● **Escribí adjetivos para cada personaje.**  
● **Mirá el ejemplo. Luego completá las oraciones.**

HABILIDOSA

R  
A  
Ñ  
A

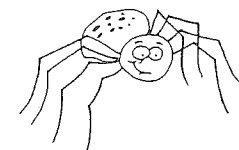

La araña es habilidosa, \_\_\_\_\_

y \_\_\_\_\_

G  
U  
S  
A  
T  
E  
N  
A  
Z  
O

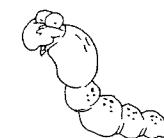

El gusano es \_\_\_\_\_

tenaz y \_\_\_\_\_

● **Repetí este ejercicio con tu nombre y el de tu mejor compañero.**  
● **Reflexioná y contestá:**

- 1- ¿Te gusta terminar rápido tus tareas?
- 2- ¿Obtenés mejores resultados trabajando rápido o lento?
- 3- ¿Por qué te parece que el gusano necesitó más tiempo para terminar su refugio?